



Lage

1. Obergeschoss,
 zugänglich über
 Treppenhaus mit Aufzug

Nutzbarkeit für



gegeben



gegeben
 mit wenigen
 Einschränkungen



gegeben
 keine spez. Maßnahmen für
 Menschen mit Sehbehinderung



gegeben
 keine speziellen
 Maßnahmen für Blinde



gegeben
 keine spez. Maßnahmen für
 Menschen mit Hörbehinderung

(Einzelkriterien
 sh. Seiten 2-5)

3er-WG
Zimmer 01.10 / 01.11

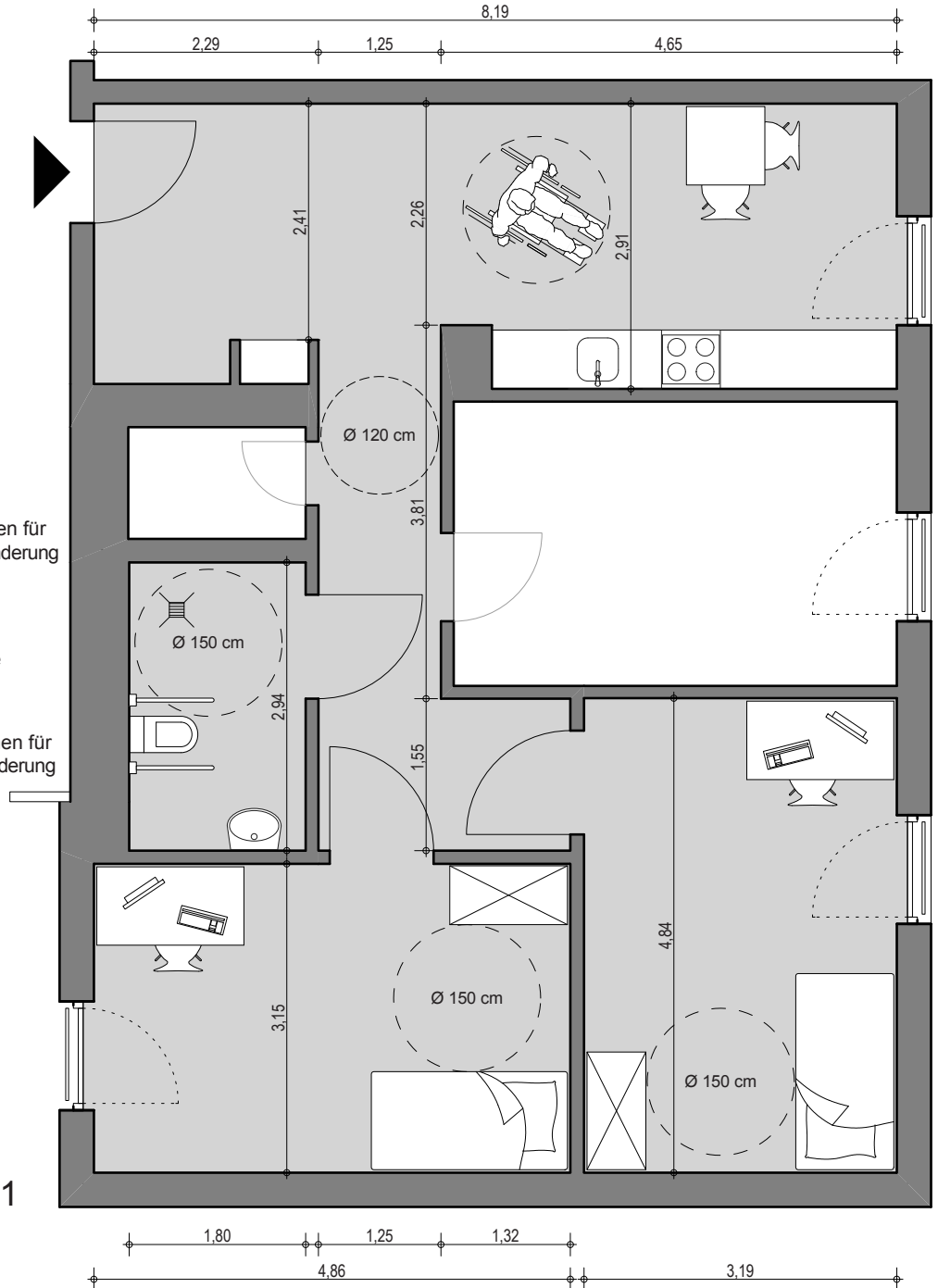

Menschen
 mit motorischen
 Einschränkungen



Rollstuhlbenutzer



Menschen mit
 Sehbehinderung



Blinde



Menschen mit
 Hörbehinderung





Wohnung	Eingangsbereich/Flur	Anforderung für	Ja	Nein
Flure	nutzbare Breite mind. 120 cm		<input checked="" type="checkbox"/>	<input type="checkbox"/>
	mind. 1 Bewegungsfläche von 150 x 150 cm		<input checked="" type="checkbox"/>	<input type="checkbox"/>
Türen	kontrastreiche Gestaltung (z. B. helle Wand/dunkle Zarge, heller Flügel/dunkle Hauptschließkante und Beschlag)		<input checked="" type="checkbox"/>	<input type="checkbox"/>
Wohnungseingangstür	Öffnen und Schließen mit geringem Kraftaufwand		<input type="checkbox"/>	<input checked="" type="checkbox"/>
Zimmertüren	Öffnen und Schließen mit geringem Kraftaufwand		<input checked="" type="checkbox"/>	<input type="checkbox"/>
lichte Türbreite	Wohnungseingangstür mind. 90 cm		<input checked="" type="checkbox"/>	<input type="checkbox"/>
	innerhalb der Wohnung mind. 90 cm		<input checked="" type="checkbox"/>	<input type="checkbox"/>
Leibungstiefe Eingangstür	max. 26 cm		<input checked="" type="checkbox"/>	<input type="checkbox"/>
lichte Türhöhe	mind. 205 cm		<input checked="" type="checkbox"/>	<input type="checkbox"/>
Türgriff Eingangstür	Achse 85 cm ü. OFF im Einzelfall 85 - 105 cm vertretbar		<input checked="" type="checkbox"/>	<input type="checkbox"/>
Türanschlag unten	max. 2 cm (vorh. 0 cm)		<input checked="" type="checkbox"/>	<input type="checkbox"/>
Drückergarnitur	greifgünstig (z. B. bogen- oder U-förmige Griffe) alle Türen außer Sanitärbereich		<input checked="" type="checkbox"/>	<input checked="" type="checkbox"/>
Bewegungsfläche vor Türen	150 x 120 cm		<input checked="" type="checkbox"/>	<input type="checkbox"/>
Bewegungsfläche nach Türen	150 x 150 cm		<input checked="" type="checkbox"/>	<input type="checkbox"/>
Türspion	Höhe in 120 cm über OFF (vorh. 140 cm)		<input type="checkbox"/>	<input checked="" type="checkbox"/>
Gegensprechanlagen	Klingelsignal wird optisch angezeigt		<input checked="" type="checkbox"/>	<input type="checkbox"/>
Rollstuhlabbstellplatz	vor oder in Wohnung (im Treppenhaus)		<input checked="" type="checkbox"/>	<input type="checkbox"/>
	elektr. Anschluss Batterieaufladung vorh.		<input checked="" type="checkbox"/>	<input type="checkbox"/>
Bewegungsfläche Abstellpl.	180 x 150 cm, davor weitere 180 x 150 cm		<input checked="" type="checkbox"/>	<input type="checkbox"/>

Menschen
mit motorischen
Einschränkungen



Rollstuhlbenutzer



Menschen mit
Sehbehinderung



Blinde



Menschen mit
Hörbehinderung





Wohnung	Sanitärraum (1)	Anforderung für	Ja	Nein
Tür Sanitärraum	nach außen aufschlagend	 	<input checked="" type="checkbox"/>	<input type="checkbox"/>
Bewegungsfläche vor Tür	150 x 120 cm		<input checked="" type="checkbox"/>	<input type="checkbox"/>
Bewegungsfläche nach Tür	150 x 150 cm (Aufschlagrichtung)		<input type="checkbox"/>	<input checked="" type="checkbox"/>
Armaturen	Einhebel- oder berührungslose Armatur (soll)	   	<input checked="" type="checkbox"/>	<input type="checkbox"/>
Ausstattungs-elemente	visuell kontrastreich zu ihrer Umgebung (soll)		<input type="checkbox"/>	<input checked="" type="checkbox"/>
Wände	bauseits so ausgebildet, dass sie bei Bedarf nachgerüstet werden können mit Stütz- und/oder Haltegriffen im Bereich Dusche, Klappsitz Dusche	   	<input checked="" type="checkbox"/>	<input type="checkbox"/>
Bewegungsfläche vor WC-Becken	120 cm × 120 cm (vorh. Tiefe: 110 cm)		<input type="checkbox"/>	<input checked="" type="checkbox"/>
	150 cm × 150 cm		<input type="checkbox"/>	<input checked="" type="checkbox"/>
WC-Becken	seitlicher Mindestabstand von 20 cm zur Wand oder zu anderen Sanitär-objekten		<input checked="" type="checkbox"/>	<input type="checkbox"/>
	seitlicher Mindestabstand von 30 cm zur Wand und 90 cm breit und 70 cm tief an einer Seite		<input checked="" type="checkbox"/>	<input type="checkbox"/>
	Abstand der Vorderkante des WC-Beckens zur rückwärtigen Wand 70 cm		<input checked="" type="checkbox"/>	<input type="checkbox"/>
	Höhe WC-Becken einschließlich Sitz zwischen 46 cm und 48 cm über OFF (vorh. 53 cm)		<input type="checkbox"/>	<input checked="" type="checkbox"/>
	Rückenstütze, angeordnet 55 cm hinter der Vorderkante des WC-Beckens		<input checked="" type="checkbox"/>	<input type="checkbox"/>
	Spülung, mit der Hand oder dem Arm bedienbar, im Greifbereich des Sitzenden, ohne dass der Benutzer die Sitzposition verändern muss		<input checked="" type="checkbox"/>	<input type="checkbox"/>
Toilettenpapierhalter	erreichbar ohne Veränderung der Sitzposition		<input checked="" type="checkbox"/>	<input type="checkbox"/>

Menschen mit motorischen Einschränkungen



Rollstuhlbewerber



Menschen mit Sehbehinderung



Blinde



Menschen mit Hörbehinderung





Wohnung	Sanitärraum (2)	Anforderung für	Ja	Nein
Stützklappgriffe WC	auf jeder Seite des WC-Beckens montiert, hochklappbar		<input checked="" type="checkbox"/>	<input type="checkbox"/>
	15 cm über die Vorderkante des WC-Beckens hinausragend		<input checked="" type="checkbox"/>	<input type="checkbox"/>
	bedienbar mit wenig Kraftaufwand in selbst gewählten Etappen		<input checked="" type="checkbox"/>	<input type="checkbox"/>
	Abstand zw. Stützgriffen 65 cm bis 70 cm		<input checked="" type="checkbox"/>	<input type="checkbox"/>
	Befestigung, die einer Punktlast von mindestens 1 kN am Griffende standhält		<input checked="" type="checkbox"/>	<input type="checkbox"/>
Waschtisch	Beinfreiraum vorhanden		<input checked="" type="checkbox"/>	<input type="checkbox"/>
	Beinfreiraum mit einer Breite von 90 cm und einer Tiefe von 55 cm vorhanden		<input checked="" type="checkbox"/>	<input type="checkbox"/>
	Vorderkante des Waschtisches in einer Höhe von max. 80 cm		<input checked="" type="checkbox"/>	<input type="checkbox"/>
	nutzbarer Spiegel, der unmittelbar über dem Waschtisch angeordnet ist (Kippspiegel)		<input checked="" type="checkbox"/>	<input type="checkbox"/>
Bewegungsfläche vor Waschtisch	120 cm × 120 cm		<input checked="" type="checkbox"/>	<input type="checkbox"/>
	150 cm × 150 cm		<input type="checkbox"/>	<input checked="" type="checkbox"/>
Duschplatz	zum angrenzenden Sanitärraum niveaugleich, nicht mehr als 2 cm abgesenkt		<input checked="" type="checkbox"/>	<input type="checkbox"/>
	rutschhemmender Bodenbelag		<input checked="" type="checkbox"/>	<input type="checkbox"/>
	waagerechte Haltegriffe in einer Höhe von 85 cm über OFF (Achismaß)		<input type="checkbox"/>	<input checked="" type="checkbox"/>
	senkrechte Haltegriffe		<input type="checkbox"/>	<input checked="" type="checkbox"/>
	Nachrüstmöglichkeit für einen Dusch-Klappsitz und Stützgriffe beidseitig des Klappsitzes		<input checked="" type="checkbox"/>	<input type="checkbox"/>
	Bewegungsfläche im Duschplatz	120 cm × 120 cm		<input checked="" type="checkbox"/>
Badewanne	150 cm × 150 cm		<input checked="" type="checkbox"/>	<input type="checkbox"/>
	nachträgliches Aufstellen einer Badewanne im Bereich Dusche möglich, Einstiegshöhe sollte 50 cm nicht überschreiten / nutzbar mit Lifter		<input type="checkbox"/>	<input checked="" type="checkbox"/>

Menschen mit motorischen Einschränkungen



Rollstuhlbenutzer



Menschen mit Sehbehinderung



Blinde



Menschen mit Hörbehinderung





Wohnung	Zimmer/Küche/Allgemein	Anforderung für	Ja	Nein
Wohn-, Schlafräume und Küche	pro Raum mind. eine Bewegungsfl. 120 x 120 cm		<input checked="" type="checkbox"/>	<input type="checkbox"/>
	pro Raum mind. eine Bewegungsfl. 150 x 150 cm		<input checked="" type="checkbox"/>	<input type="checkbox"/>
Bewegungsfläche vor dem Bett	120 cm entlang der Längsseite		<input checked="" type="checkbox"/>	<input type="checkbox"/>
	150 cm entlang der Längsseite		<input checked="" type="checkbox"/>	<input type="checkbox"/>
Bewegungsfläche vor sonstigen Möbeln	90 cm		<input checked="" type="checkbox"/>	<input type="checkbox"/>
	150 cm		<input checked="" type="checkbox"/>	<input type="checkbox"/>
Bewegungsfläche vor Kücheneinrichtungen	120 cm		<input checked="" type="checkbox"/>	<input type="checkbox"/>
	150 cm		<input checked="" type="checkbox"/>	<input type="checkbox"/>
Bedienelemente (Herd, Spüle, Arbeitsplatte)	in einer Tiefe von 55 cm unterfahrbar		<input type="checkbox"/>	<input checked="" type="checkbox"/>
Fenster	mind. ein Fenster pro Raum leicht zu öffnen und zu schließen		<input checked="" type="checkbox"/>	<input type="checkbox"/>
	Durchblick bei einem Teil der Fenster auch in sitzender Position möglich (vorh.: bodentiefe Fenster)		<input checked="" type="checkbox"/>	<input type="checkbox"/>
Fenstergriff	Greifhöhe von 85 cm bis 105 cm bzw. automatisches Öffnungs- und Schließsystem (vorh. 85 cm)		<input checked="" type="checkbox"/>	<input type="checkbox"/>
Bedienelemente z. B. Lichtschalter, Taster, Heizkörperventile, etc.	visuell kontrastreich gestaltet und taktil wahrnehmbar (Zwei-Sinne-Prinzip)		<input type="checkbox"/>	<input checked="" type="checkbox"/>
	Funktionsauslösung wird eindeutig rückgemeldet, z. B. durch Schalterstellung oder Quittierton		<input checked="" type="checkbox"/>	<input type="checkbox"/>
	Achse über OFF 85 cm bzw. min. 85 - max. 105 cm		<input checked="" type="checkbox"/>	<input type="checkbox"/>
	vor Bedienelementen Bewegungsfläche von mindestens 150 cm x 150 cm		<input checked="" type="checkbox"/>	<input type="checkbox"/>

Menschen mit motorischen Einschränkungen



Rollstuhlbenutzer



Menschen mit Sehbehinderung



Blinde



Menschen mit Hörbehinderung

