

BESUCHSREGELN / VISIT RULES

In unserem Hause werden alle erforderlichen Hygienemaßnahmen durchgeführt. Unser Hygienekonzept stellt sicher, dass von unseren Speisen und Getränken keine Gefährdung ausgeht.

Within our company all necessary hygiene measures are applied. Our hygiene concept ensures that the food and drinks provided pose no dangers to our guests.

Wir bitten unsere Gäste folgende Regeln einzuhalten
We kindly request our guests:



Bei Krankheitszeichen oder Kontakt mit Corona-Infizierten in den letzten 14 Tagen auf einen Besuch verzichten

Avoid visiting if you have had contact with infected people or when showing signs of disease

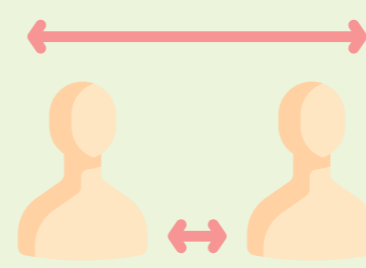

Mindestabstand 1,5 m wahren und Tischordnung einhalten

Keep distance of 1.5 m and adhere to the seating arrangements provided

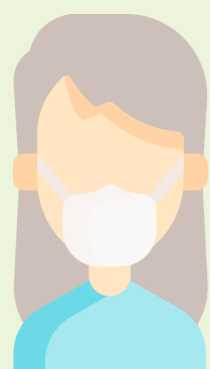

Mund-Nasen-Bedeckung tragen, außer am Tisch

Wear a facemask except at the table



Nies- und Hustenetikette einhalten

Observe etiquette when sneezing and coughing



Händehygiene einhalten

Practice hand hygiene



Anweisungen und Hinweisschilder beachten

Follow instructions and posted information signs



Max. Aufenthaltszeit 25 min.

Max. stay: 25 minutes



Zutritt nur für Studierende, Schüler, Doktoranden und Mitarbeitende der Hochschulen

Entry only for students, doctoral candidates and university staff

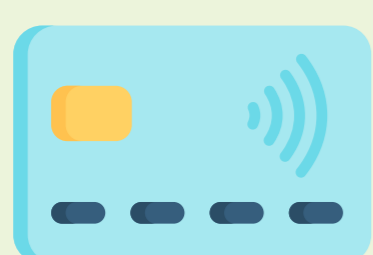

Nur kontaktlose Bezahlung möglich

Pay contactless



Registrierungspflicht beachten

Observe the registration obligation



[swfr.de/de/corona-faqs/](https://www.swfr.de/de/corona-faqs/)