



4 Apartments Campus I Flugplatz
73.01.26 / 73.02.26 / 73.03.26 / 73.04.26

Checkliste gem. E DIN 18040-2: Bestandsaufnahme

20. Juli 2012

Lage

1. bis 4. Obergeschoss
 zugänglich über
 Treppenhaus mit Aufzug

Nutzbarkeit für



gegeben



gegeben
 sehr eingeschränkt
 sh. Einzelkriterien



gegeben
 keine speziellen Maßnahmen für
 Menschen mit Sehbehinderung



gegeben
 keine speziellen Maßnahmen für
 Blinde



gegeben
 keine speziellen Maßnahmen für
 Menschen mit Hörbehinderung

(Einzelkriterien sh. Seiten 2-5)

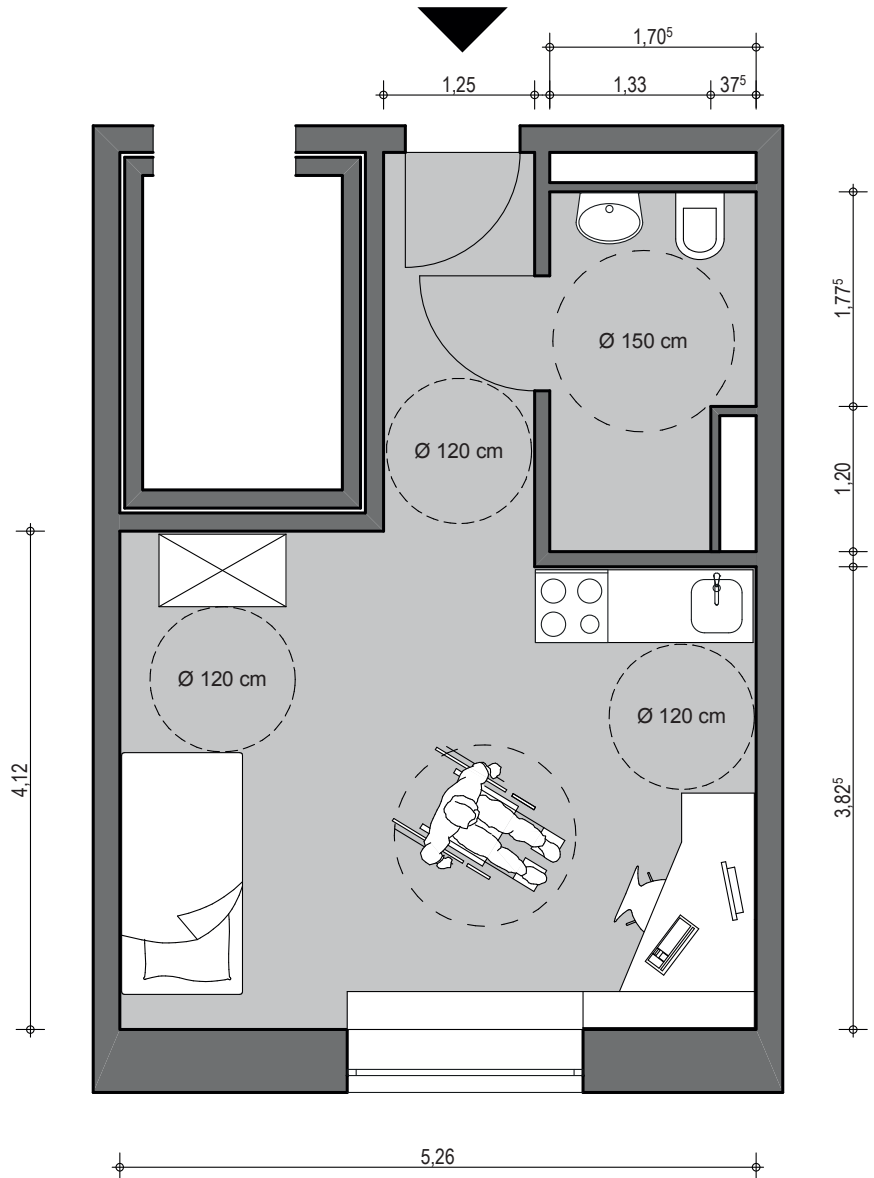

Appartements 73.01.26 / 73.02.26 / 73.03.26 / 73.04.26

Menschen
 mit motorischen
 Einschränkungen



Rollstuhlbenutzer



Menschen mit
 Sehbehinderung



Blinde



Menschen mit
 Hörbehinderung



Studentenwerk Freiburg

Barrierefreier Wohnraumbestand

Gayer+Müller-Schotte
Freie Architekten
Katharinenstraße 15
79104 Freiburg



4 Apartments Campus I Flugplatz
73.01.26 / 73.02.26 / 73.03.26 / 73.04.26

Checkliste gem. E DIN 18040-2: Bestandsaufnahme

20. Juli 2012

Wohnung	Eingangsbereich/Flur	Anforderung für	Ja	Nein
Flure	nutzbare Breite mind. 120 cm		<input checked="" type="checkbox"/>	<input type="checkbox"/>
	mind. 1 Bewegungsfläche von 150 x 150 cm		<input type="checkbox"/>	<input checked="" type="checkbox"/>
Türen	kontrastreiche Gestaltung (z. B. helle Wand/dunkle Zarge, heller Flügel/dunkle Hauptschließkante und Beschlag)		<input checked="" type="checkbox"/>	<input type="checkbox"/>
Wohnungseingangstür	Öffnen und Schließen mit geringem Kraftaufwand	 	<input checked="" type="checkbox"/>	<input type="checkbox"/>
Zimmertüren	Öffnen und Schließen mit geringem Kraftaufwand	 	<input checked="" type="checkbox"/>	<input type="checkbox"/>
lichte Türbreite	Wohnungseingangstür mind. 90 cm	 	<input checked="" type="checkbox"/>	<input type="checkbox"/>
	innerhalb der Wohnung mind. 90 cm	 	<input checked="" type="checkbox"/>	<input type="checkbox"/>
Leibungstiefe Eingangstür	max. 26 cm		<input checked="" type="checkbox"/>	<input type="checkbox"/>
lichte Türhöhe	mind. 205 cm	 	<input checked="" type="checkbox"/>	<input type="checkbox"/>
Türgriff Eingangstür	Achse 85 cm ü. OFF im Einzelfall 85 - 105 cm vertretbar (vorh. 105 cm)		<input checked="" type="checkbox"/>	<input type="checkbox"/>
Türanschlag unten	max. 2 cm (vorh. 0 cm)	 	<input checked="" type="checkbox"/>	<input type="checkbox"/>
Drückergarnitur	greifgünstig (z. B. bogen- oder U-förmige Griffe)	 	<input type="checkbox"/>	<input checked="" type="checkbox"/>
Bewegungsfläche vor Türen	150 x 120 cm		<input checked="" type="checkbox"/>	<input type="checkbox"/>
Bewegungsfläche nach Türen	150 x 150 cm (Aufschlagrichtung)		<input type="checkbox"/>	<input checked="" type="checkbox"/>
Türspion	Höhe in 120 cm über OFF (vorh. 140 cm)		<input type="checkbox"/>	<input checked="" type="checkbox"/>
Gegensprechanlagen	Klingelsignal wird optisch angezeigt		<input type="checkbox"/>	<input checked="" type="checkbox"/>
Rollstuhlstellplatz	vor oder in Wohnung		<input type="checkbox"/>	<input checked="" type="checkbox"/>
	elektr. Anschluss Batterieaufladung vorh.		<input type="checkbox"/>	<input checked="" type="checkbox"/>
Bewegungsfläche Abstellpl.	180 x 150 cm, davor weitere 180 x 150 cm		<input type="checkbox"/>	<input checked="" type="checkbox"/>

Menschen
mit motorischen
Einschränkungen



Rollstuhlbenutzer



Menschen mit
Sehbehinderung



Blinde



Menschen mit
Hörbehinderung



Studentenwerk Freiburg Barrierefreier Wohnraumbestand

Gayer+Müller-Schotte
Freie Architekten
Katharinenstraße 15
79104 Freiburg



4 Apartments Campus I Flugplatz
73.01.26 / 73.02.26 / 73.03.26 / 73.04.26

Checkliste gem. E DIN 18040-2: Bestandsaufnahme

20. Juli 2012

Wohnung	Sanitärraum (1)	Anforderung für	Ja	Nein
Tür Sanitärraum	nach außen aufschlagend	 	<input checked="" type="checkbox"/>	<input type="checkbox"/>
Bewegungsfläche vor Tür	150 x 120 cm		<input checked="" type="checkbox"/>	<input type="checkbox"/>
Bewegungsfläche nach Tür	150 x 150 cm (Aufschlagrichtung)		<input type="checkbox"/>	<input checked="" type="checkbox"/>
Armaturen	Einhebel- oder berührungslose Armatur (soll)	   	<input type="checkbox"/>	<input checked="" type="checkbox"/>
Ausstattungs-elemente	visuell kontrastreich zu ihrer Umgebung (soll)		<input type="checkbox"/>	<input checked="" type="checkbox"/>
Wände	bauseits so ausgebildet, dass sie bei Bedarf nachgerüstet werden können mit Stütz- und/oder Haltegriffen im Bereich Dusche, Klappsitz Dusche	   	<input type="checkbox"/>	<input checked="" type="checkbox"/>
Bewegungsfläche vor WC-Becken	120 cm × 120 cm		<input checked="" type="checkbox"/>	<input type="checkbox"/>
	150 cm × 150 cm		<input checked="" type="checkbox"/>	<input type="checkbox"/>
WC-Becken	seitlicher Mindestabstand von 20 cm zur Wand oder zu anderen Sanitär-objekten		<input checked="" type="checkbox"/>	<input type="checkbox"/>
	seitlicher Mindestabstand von 30 cm zur Wand und 90 cm breit und 70 cm tief an einer Seite		<input type="checkbox"/>	<input checked="" type="checkbox"/>
	Abstand der Vorderkante des WC-Beckens zur rückwärtigen Wand 70 cm		<input type="checkbox"/>	<input checked="" type="checkbox"/>
	Höhe WC-Becken einschließlich Sitz zwischen 46 cm und 48 cm über OFF		<input checked="" type="checkbox"/>	<input type="checkbox"/>
	Rückenstütze, angeordnet 55 cm hinter der Vorderkante des WC-Beckens		<input type="checkbox"/>	<input checked="" type="checkbox"/>
	Spülung, mit der Hand oder dem Arm bedienbar, im Greifbereich des Sitzenden, ohne dass der Benutzer die Sitzposition verändern muss		<input type="checkbox"/>	<input checked="" type="checkbox"/>
Toilettenpapierhalter	erreichbar ohne Veränderung der Sitzposition		<input checked="" type="checkbox"/>	<input type="checkbox"/>

Menschen mit motorischen Einschränkungen



Rollstuhlbenutzer



Menschen mit Sehbehinderung



Blinde



Menschen mit Hörbehinderung





4 Apartments Campus I Flugplatz

73.01.26 / 73.02.26 / 73.03.26 / 73.04.26

Checkliste gem. E DIN 18040-2: Bestandsaufnahme

20. Juli 2012

Wohnung	Sanitärraum (2)	Anforderung für	Ja	Nein
Stützklappgriffe WC	auf jeder Seite des WC-Beckens montiert, hochklappbar		<input type="checkbox"/>	<input checked="" type="checkbox"/>
	15 cm über die Vorderkante des WC-Beckens hinausragend		<input type="checkbox"/>	<input checked="" type="checkbox"/>
	bedienbar mit wenig Kraftaufwand in selbst gewählten Etappen		<input type="checkbox"/>	<input checked="" type="checkbox"/>
	Abstand zw. Stützgriffen 65 cm bis 70 cm		<input type="checkbox"/>	<input checked="" type="checkbox"/>
	Befestigung, die einer Punktlast von mindestens 1 kN am Griffende standhält		<input type="checkbox"/>	<input checked="" type="checkbox"/>
Waschtisch	Beinfreiraum vorhanden		<input checked="" type="checkbox"/>	<input type="checkbox"/>
	Beinfreiraum mit einer Breite von 90 cm und einer Tiefe von 55 cm vorhanden		<input type="checkbox"/>	<input checked="" type="checkbox"/>
	Vorderkante des Waschtisches in einer Höhe von max. 80 cm (vorh. 86 cm)		<input type="checkbox"/>	<input checked="" type="checkbox"/>
	min. 100 cm hoher Spiegel, der unmittelbar über dem Waschtisch angeordnet ist (UK vorh.=120 cm)		<input type="checkbox"/>	<input checked="" type="checkbox"/>
Bewegungsfläche vor Waschtisch	120 cm × 120 cm		<input checked="" type="checkbox"/>	<input type="checkbox"/>
	150 cm × 150 cm		<input checked="" type="checkbox"/>	<input type="checkbox"/>
Duschplatz	zum angrenzenden Sanitärraum niveaugleich, nicht mehr als 2 cm abgesenkt		<input checked="" type="checkbox"/>	<input type="checkbox"/>
	rutschhemmender Bodenbelag		<input checked="" type="checkbox"/>	<input type="checkbox"/>
	waagerechte Haltegriffe in einer Höhe von 85 cm über OFF (Achismaß)		<input type="checkbox"/>	<input checked="" type="checkbox"/>
	senkrechte Haltegriffe		<input type="checkbox"/>	<input checked="" type="checkbox"/>
	Nachrüstmöglichkeit für einen Dusch-Klappsitz und Stützgriffe beidseitig des Klappsitzes		<input type="checkbox"/>	<input checked="" type="checkbox"/>
Bewegungsfläche im Duschplatz	120 cm × 120 cm		<input checked="" type="checkbox"/>	<input type="checkbox"/>
	150 cm × 150 cm		<input type="checkbox"/>	<input checked="" type="checkbox"/>
Badewanne	nachträgliches Aufstellen einer Badewanne im Bereich Dusche möglich, Einstiegshöhe sollte 50 cm nicht überschreiten / nutzbar mit Lifter		<input type="checkbox"/>	<input checked="" type="checkbox"/>

Menschen mit motorischen Einschränkungen



Rollstuhlbenutzer



Menschen mit Sehbehinderung



Blinde



Menschen mit Hörbehinderung



Studentenwerk Freiburg

Barrierefreier Wohnraumbestand

Gayer+Müller-Schotte
Freie Architekten
Katharinenstraße 15
79104 Freiburg



4 Apartments Campus I Flugplatz
73.01.26 / 73.02.26 / 73.03.26 / 73.04.26

Checkliste gem. E DIN 18040-2: Bestandsaufnahme

20. Juli 2012

Wohnung	Zimmer/Küche/Allgemein	Anforderung für	Ja	Nein
Wohn-, Schlafräume und Küche	pro Raum mind. eine Bewegungsfl. 120 x 120 cm		<input checked="" type="checkbox"/>	<input type="checkbox"/>
	pro Raum mind. eine Bewegungsfl. 150 x 150 cm		<input checked="" type="checkbox"/>	<input type="checkbox"/>
Bewegungsfläche vor dem Bett	120 cm entlang der Längsseite		<input checked="" type="checkbox"/>	<input type="checkbox"/>
	150 cm entlang der Längsseite		<input checked="" type="checkbox"/>	<input type="checkbox"/>
Bewegungsfläche vor sonstigen Möbeln	90 cm		<input checked="" type="checkbox"/>	<input type="checkbox"/>
	150 cm		<input type="checkbox"/>	<input checked="" type="checkbox"/>
Bewegungsfläche vor Kücheneinrichtungen	120 cm		<input checked="" type="checkbox"/>	<input type="checkbox"/>
	150 cm		<input type="checkbox"/>	<input checked="" type="checkbox"/>
Bedienelemente (Herd, Spüle, Arbeitsplatte)	in einer Tiefe von 55 cm unterfahrbar		<input type="checkbox"/>	<input checked="" type="checkbox"/>
Fenster	mind. ein Fenster pro Raum leicht zu öffnen und zu schließen	 	<input checked="" type="checkbox"/>	<input type="checkbox"/>
	Durchblick bei einem Teil der Fenster auch in sitzender Position möglich (Brüstungshöhe: 45 cm)	 	<input checked="" type="checkbox"/>	<input type="checkbox"/>
Fenstergriff	Greifhöhe von 85 cm bis 105 cm bzw. automatisches Öffnungs- und Schließsystem (vorh. 175 cm)		<input type="checkbox"/>	<input checked="" type="checkbox"/>
Bedienelemente z. B. Lichtschalter, Taster, Heizkörperventile, etc.	visuell kontrastreich gestaltet und taktil wahrnehmbar (Zwei-Sinne-Prinzip)	 	<input type="checkbox"/>	<input checked="" type="checkbox"/>
	Funktionsauslösung wird eindeutig rückgemeldet, z. B. durch Schalterstellung oder Quittierton	 	<input checked="" type="checkbox"/>	<input type="checkbox"/>
	Achse über OFF 85 cm bzw. min. 85 - max. 105 cm	 	<input checked="" type="checkbox"/>	<input type="checkbox"/>
	vor Bedienelementen Bewegungsfläche von mindestens 150 cm x 150 cm		<input checked="" type="checkbox"/>	<input type="checkbox"/>

Menschen mit motorischen Einschränkungen



Rollstuhlbenutzer



Menschen mit Sehbehinderung



Blinde



Menschen mit Hörbehinderung

